Corso Cavour, 14/B
27100 Pavia PV
P.iva 02346930189

VINCENZO geom **GHISALBERTI**
Tel. 0382.309900
info@immobiliareathena.it
immobiliareathena@pec.ascompavia.it

www.immobiliareathena.it

ATH030

Richiesta: € 113,000 | Locali: 2 | Mq. unità: 53 | Piano/Stato unità: Terreno e primo / In buono stato

Tipologia:	Monolocale
Contratto:	Vendita
Comune:	TRAVACO' SICCOMARIO
Zona:	Travacò Siccomario
Anno costruzione:	2012
Piani/Stato fabbricato:	Due piani / In ottimo stato
Piano/Stato unità:	Terreno e primo / In buono stato
Trattativa:	-
Spese condominiali:	500.00
Disponibilità:	-
Serramenti:	Due porte blindate – porte in noce – serramenti in pino di Svezia con doppi vetri e persiane
Pavimenti e Rivestimenti:	Pavimenti in gres – rivestimenti in ceramica
Riscaldamento:	Termoautonomo
Accessori:	-

Descrizione:

Travacò Siccomario In centro paese ed in recente residenziale, disponibile APPARTAMENTO su due livelli e così composto: PT ingresso con porta blindata, taverna con giardino, scala a chiocciola interna, PI secondo ingresso con porta blindata, stanza giorno/notte con angolo cottura, antibagno e bagno. Annessa cantina e possibilità Autorimessa. € 113.000 Classe di progetto C 73,73 kWh/(m2anno)
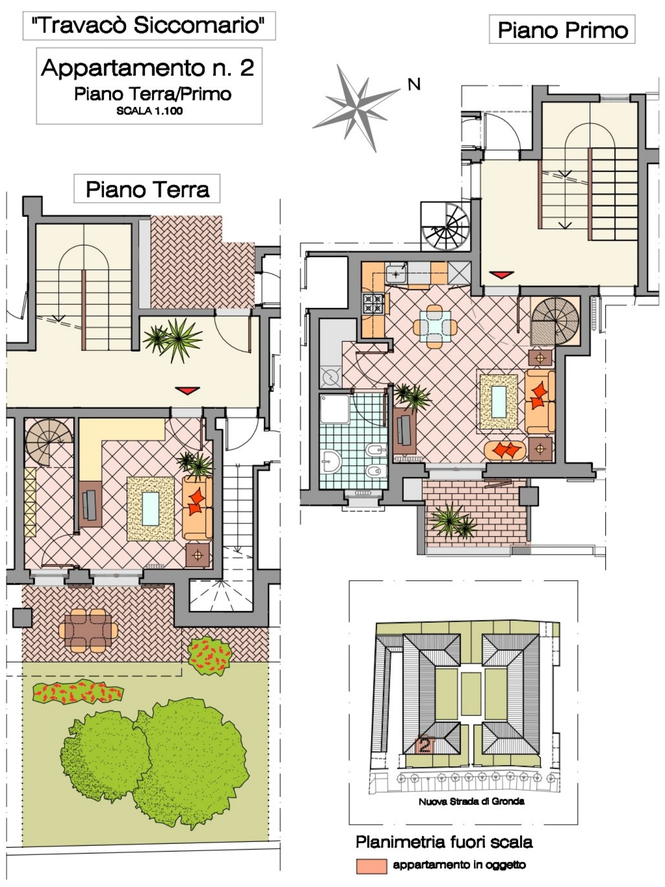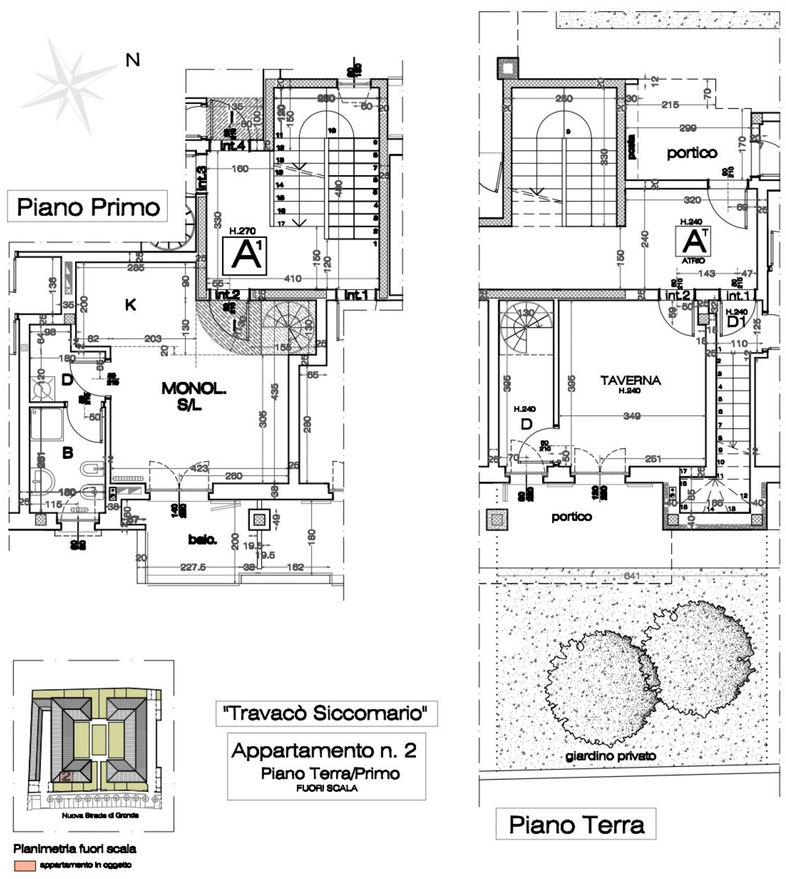
Planimetria: