Corso Cavour, 14/B
27100 Pavia PV
P.iva 02346930189

VINCENZO geom **GHISALBERTI**
Tel. 0382.309900
info@immobiliareathena.it
immobiliareathena@pec.ascompavia.it

www.immobiliareathena.it

ATH026

Richiesta: € 240,000 Locali: 4 Mq. unità: 140 Piano/Stato unità: -

Tipologia:	Semindipendente
Contratto:	Vendita
Comune:	TRAVACO' SICCOMARIO
Zona:	Travacò Siccomario
Anno costruzione:	0
Piani/Stato fabbricato:	-
Piano/Stato unità:	-
Trattativa:	-
Spese condominiali:	0.00
Disponibilità:	-
Serramenti:	-
Pavimenti e Rivestimenti:	-
Riscaldamento:	-
Accessori:	-

Descrizione:

In recente residenziale, ottima villa a schiera, disposta su due livelli di quattro locali e doppi servizi. Annessi terrazzino, box, posto auto e giardino fronte e retro. Ancora totalmente personalizzabile nella scelta delle finiture. Termoautonomo. Valore di progetto Classe C 77,98.
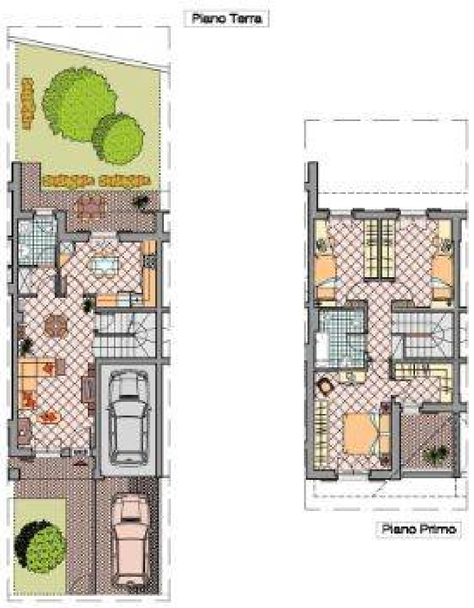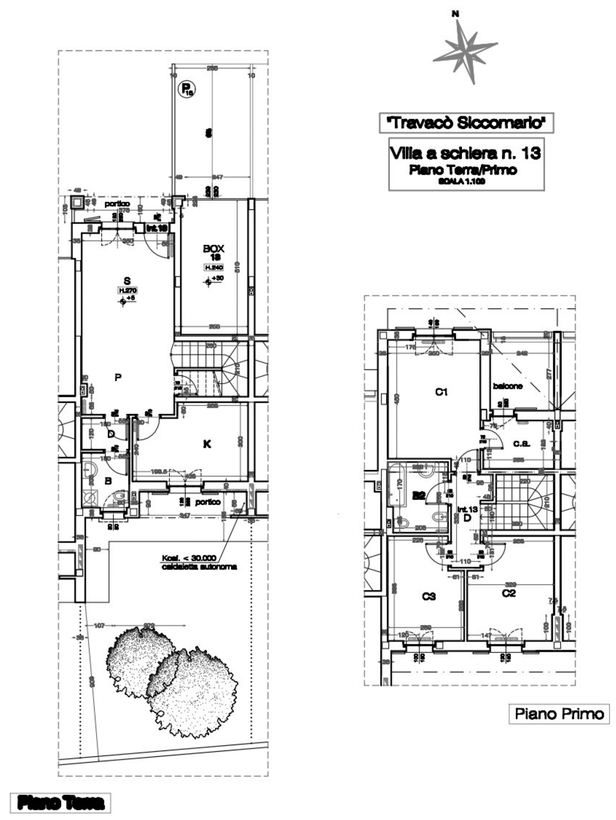
Planimetria: