Corso Cavour, 14/B
27100 Pavia PV
P.iva 02346930189

VINCENZO geom **GHISALBERTI**
Tel. 0382.309900
info@immobiliareathena.it
immobiliareathena@pec.ascompavia.it

www.immobiliareathena.it

ATH019

Richiesta: € 61,000 | Locali: 1 | Mq. unità: 42 | Piano/Stato unità: Secondo piano / In buono stato

Tipologia:	Monolocale
Contratto:	Vendita
Comune:	TRAVACO' SICCOMARIO
Zona:	Travacò Siccomario
Anno costruzione:	0
Piani/Stato fabbricato:	Due piani / In buono stato
Piano/Stato unità:	Secondo piano / In buono stato
Trattativa:	-
Spese condominiali:	0.00
Disponibilità:	-
Serramenti:	- porta ingresso blindata; - porte interne in legno tamburato
Pavimenti e Rivestimenti:	- pavimento in gress porcellanato di primaria ditta in tutti gli ambienti
Riscaldamento:	-
Accessori:	- predisposizione sottotraccia di tubazioni per impianto d'allarme - predisposizione sottotraccia di tubazioni per impianto di condizionamento - pannelli solari per la produzione di acqua calda sanitaria - riscaldamento autonomo con caldaia a condensazione

Descrizione:

Travacò Siccomario In centro paese ed in recente residenziale con ampi spazi a verde, ampio MONOLOCALE con cucina a vista, posto al secondo ed ultimo piano con balcone. Termoautonomo. Possibilità Box. Annessa cantina. Valore di progetto C ipe 84,68 kwh/m2 anno € 61.000, 00.
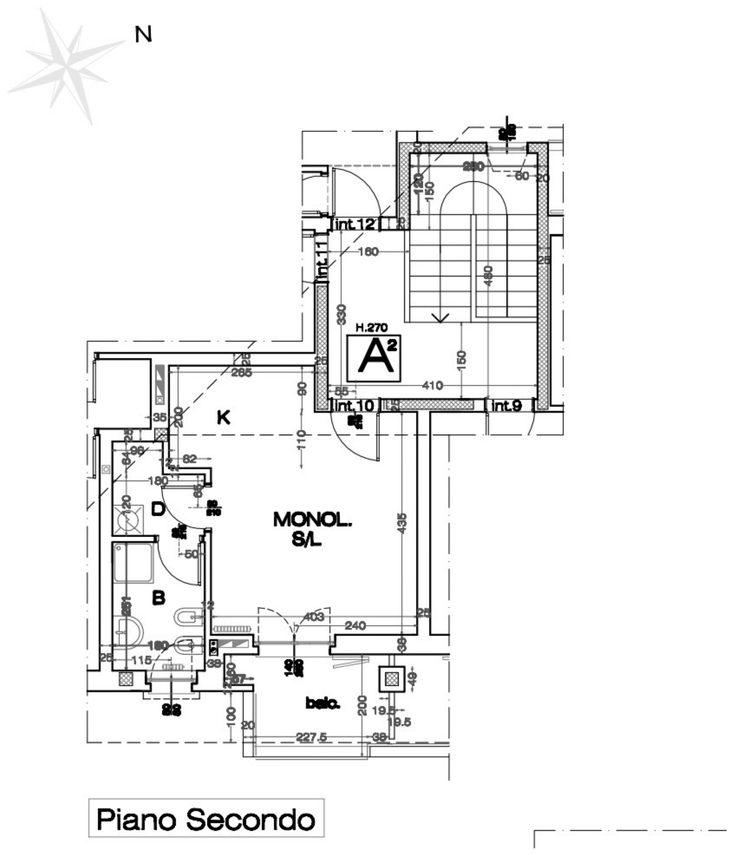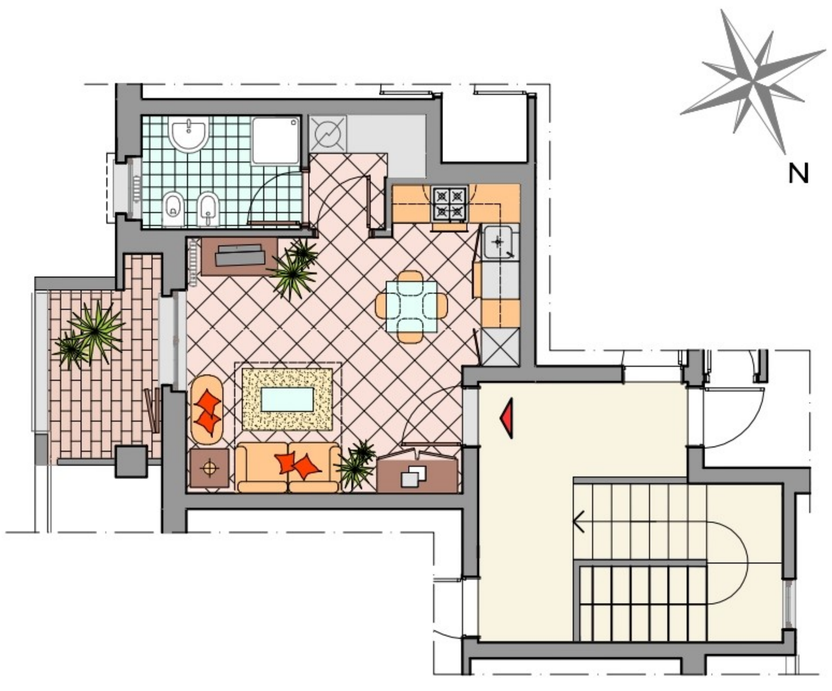
Planimetria: