Corso Cavour, 14/B
27100 Pavia PV
P.iva 02346930189

VINCENZO geom **GHISALBERTI**
Tel. 0382.309900
info@immobiliareathena.it
immobiliareathena@pec.ascompavia.it

www.immobiliareathena.it

ATH018

Richiesta: € 166,000 Locali: 3 Mq. unità: 113 Piano/Stato unità: Secondo piano / In buono stato

Tipologia:	Trilocale
Contratto:	Vendita
Comune:	TRAVACO' SICCOMARIO
Zona:	Travacò Siccomario
Anno costruzione:	0
Piani/Stato fabbricato:	Due piani / In buono stato
Piano/Stato unità:	Secondo piano / In buono stato
Trattativa:	-
Spese condominiali:	0.00
Disponibilità:	-
Serramenti:	-
Pavimenti e Rivestimenti:	-
Riscaldamento:	Termoautonomo
Accessori:	-

Descrizione:

Travacò Siccomario In centro paese ed in recente residenziale con ampi spazi a verde, TRILOCALE dal doppio ingresso e posto al secondo ed ultimo piano e così composto: soggiorno con cucina a vista, serviti da ampio balcone, disimpegno con camera matrimoniale e bagno, secondo disimpegno altra matrimoniale servita da ampio balcone e secondo bagno. Termoautonomo. Possibilità Box. Valore di progetto C ipe 84,68 kwh/m2 anno € 166.000, 00.
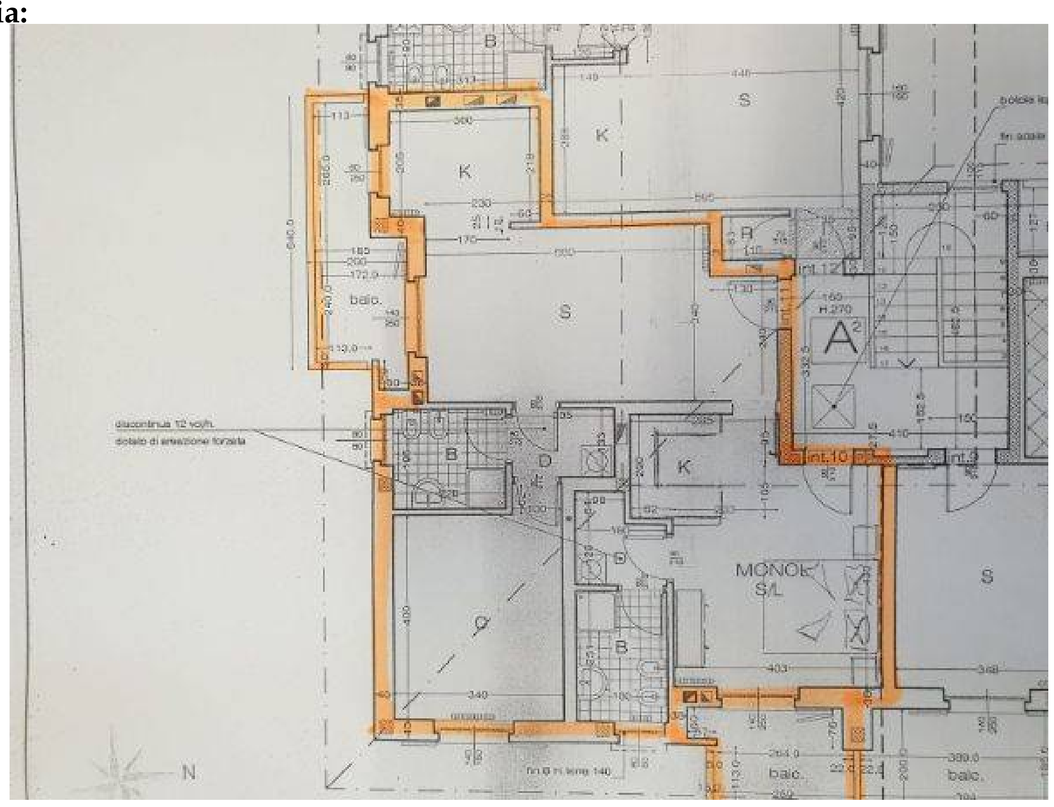
Planimetria: