

# ATH048

Richiesta: € 145,000

Locali: 3

Mq. unità: 100

Piano/Stato unità: Terreno e primo / In ottimo stato

<b>Tipologia:</b>	Semindipendente
<b>Contratto:</b>	Vendita
<b>Comune:</b>	Torre d'Isola
<b>Zona:</b>	Fraz. Casottole centro paese
<b>Anno costruzione:</b>	0
<b>Piani/Stato fabbricato:</b>	Terreno e primo / In ottimo stato
<b>Piano/Stato unità:</b>	Terreno e primo / In ottimo stato
<b>Trattativa:</b>	-
<b>Spese condominiali:</b>	0.00
<b>Disponibilità:</b>	-
<b>Serramenti:</b>	Porta blindata - porte: cucina in noce con vetro all'inglesina, lavanderia in noce bianca pantografata in zona notte in noce Tanganka. Serramenti esterni basso emissivi con doppia vetrocamera, zanzariere e persiane
<b>Pavimenti e Rivestimenti:</b>	Pavimenti in ceramica monocottura - rivestimenti in ceramica
<b>Riscaldamento:</b>	Termoautonomo
<b>Accessori:</b>	-

## Descrizione:

TORRE D'ISOLA Frazione Casottole In centro paese, soluzione Semindipendente di tre locali e servizi, inserita in un tranquillo contesto di corte, disposta su due livelli e così composta: PT, ingresso, soggiorno con camino, cucina abitabile, lavanderia, PI° ampia camera matrimoniale, cameretta e bagno. Annessi, posto auto in cortile e piccolo sedime. Possibilità autorimessa con cantina annessa, giardinetto esclusivo cintato Climatizzata CLASSE E - EP gl, nren 214,24

## Planimetria:

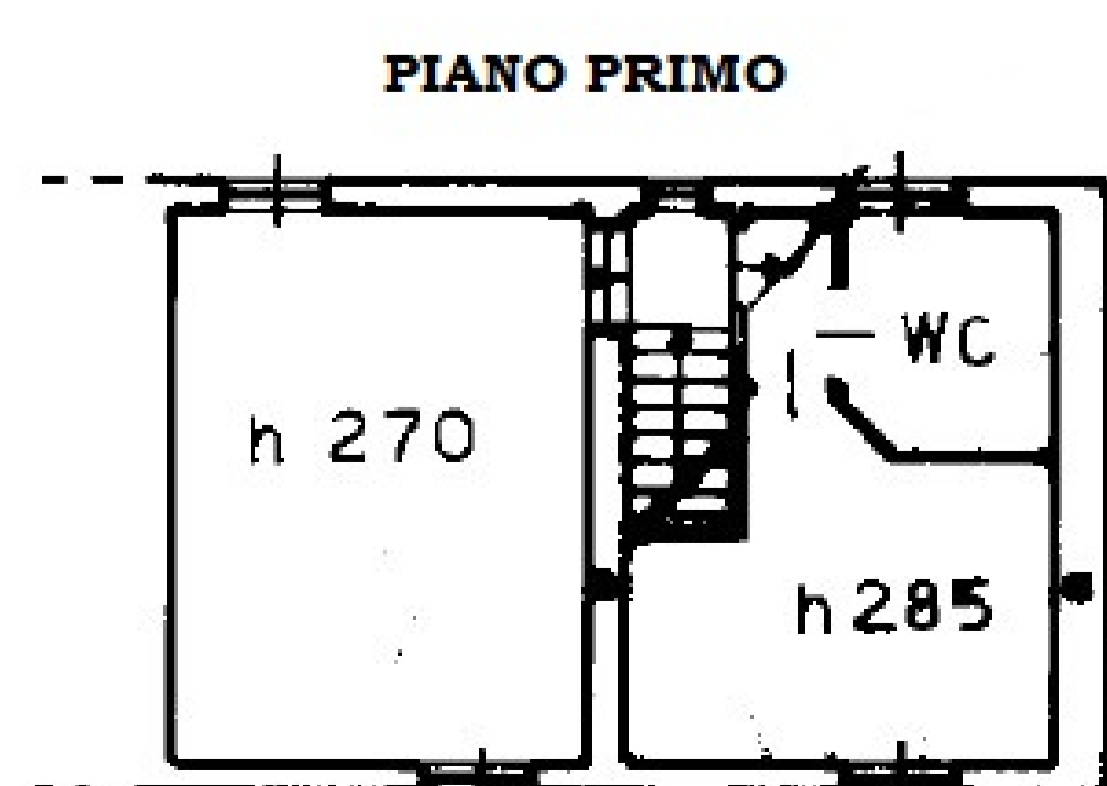
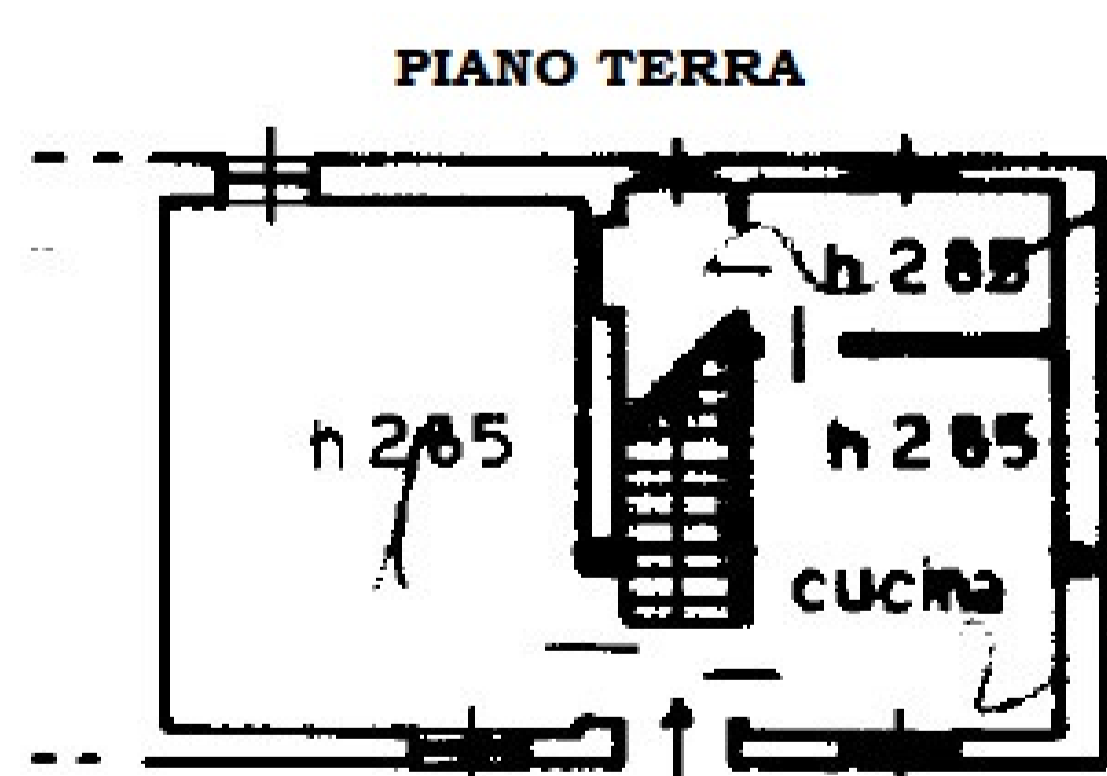

## PIANO TERRA

