



Corso Cavour, 14/B  
27100 Pavia PV  
P.iva 02346930189

VINCENZO geom GHISALBERTI

Tel. 0382.309900  
info@immobiliareathena.it  
immobiliareathena@pec.ascompavia.it

www.immobiliareathena.it

# ATH048

Richiesta: € 145,000

Locali: 3

Mq. unità: 100

Piano/Stato unità: Terreno e primo / In ottimo stato

Tipologia:	Semindipendente
Contratto:	Vendita
Comune:	Torre d'Isola
Zona:	Fraz. Casottole centro paese
Anno costruzione:	0
Piani/Stato fabbricato:	Terreno e primo / In ottimo stato
Piano/Stato unità:	Terreno e primo / In ottimo stato
Trattativa:	-
Spese condominiali:	0.00
Disponibilità:	-
Serramenti:	Porta blindata - porte: cucina in noce con vetro all'inglesina, lavanderia in noce bianca pantografata in zona notte in noce Tanganka. Serramenti esterni basso emissivi con doppia vetrocamera, zanzariere e persiane
Pavimenti e Rivestimenti:	Pavimenti in ceramica monocottura - rivestimenti in ceramica
Riscaldamento:	Termoautonomo
Accessori:	-

## Descrizione:

TORRE D'ISOLA Frazione Casottole In centro paese, soluzione Semindipendente di tre locali e servizi, inserita in un tranquillo contesto di corte, disposta su due livelli e così composta: PT, ingresso, soggiorno con camino, cucina abitabile, lavanderia, PI° ampia camera matrimoniale, cameretta e bagno. Annessi, posto auto in cortile e piccolo sedime. Possibilità autorimessa con cantina annessa, giardinetto esclusivo cintato Climatizzata CLASSE E - EP gl, nren 214,24

## Planimetria:

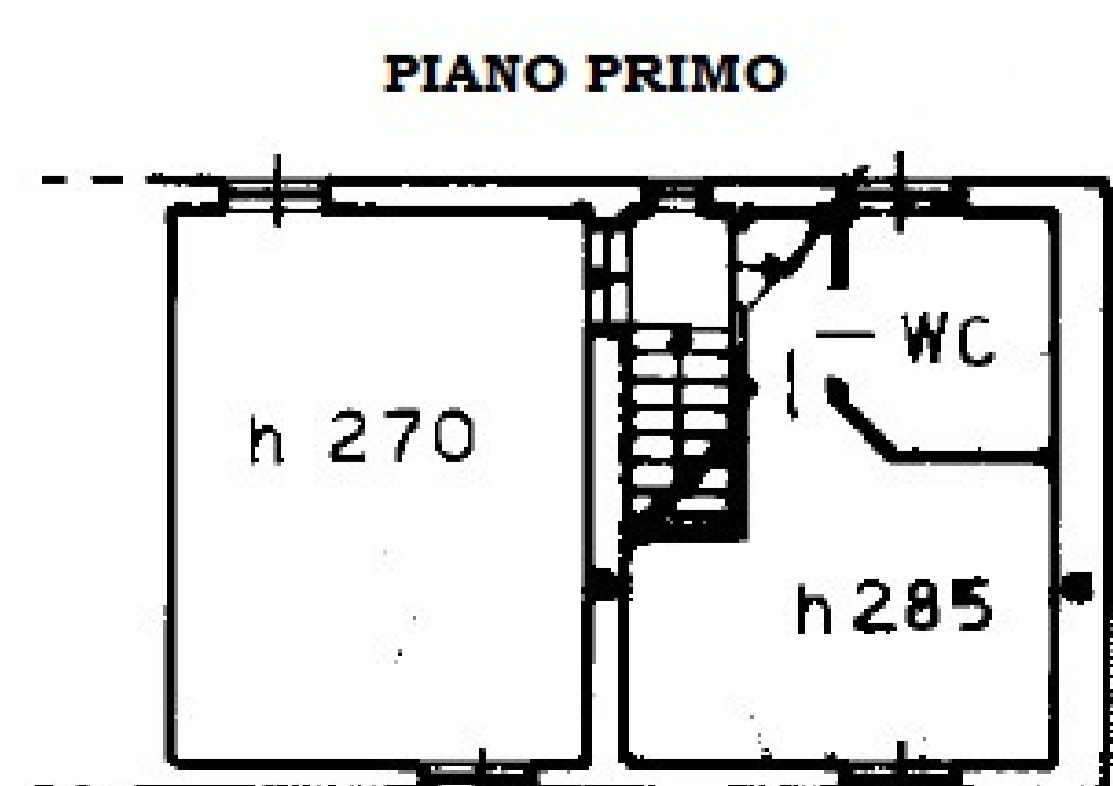
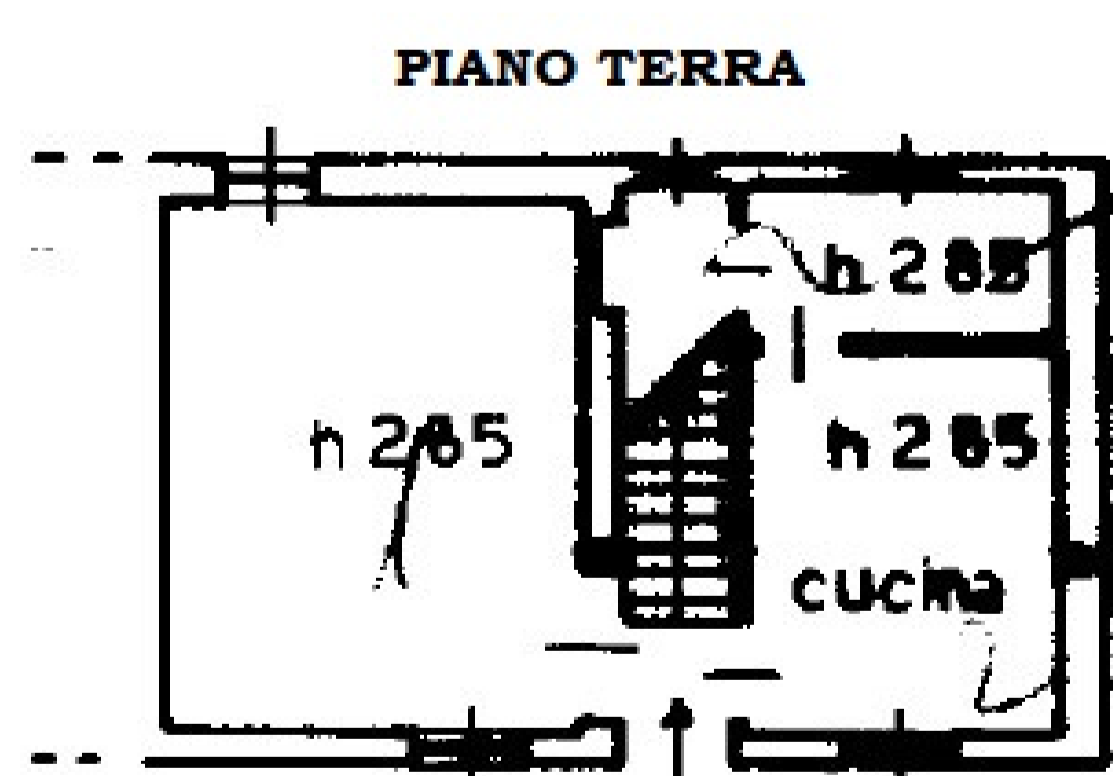

## PIANO TERRA

